MUSÉE DES BEAUX-ARTS DE QUIMPER

L'HEURE DES TOUT-PETITS

Aux vacances, des activités réservées aux jeunes visiteurs sont mises en place pour que vous puissiez visiter le musée à votre guise. Votre enfant est pris en charge par un guide pour une visite inoubliable qu'il se fera un plaisir de vous raconter ! Ces visites guidées ludiques permettent aux plus jeunes de découvrir les richesses du musée.

Avec Pierre en Finistère - vacances d'été

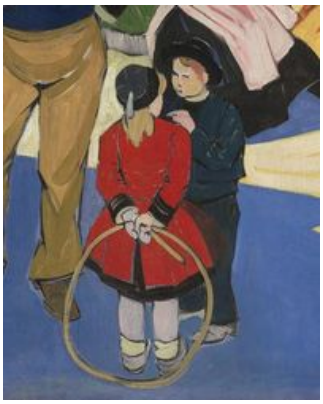

Pierre de Belay (1890-1947), décor de la salle à manger de l'hôtel Kermoor à Bénodet, 1923 "Les Sonneurs en pays Glazik" - Huile sur toile, 211 x 168 cm © Bernard Galéron

Pierre de Belay est très attaché à Quimper et aux scènes de vie qu'il capte en Finistère. Rencontre sa femme et ses amis en sa compagnie. Parcours avec lui la Bretagne d'autrefois. As-tu vu le pêcheur sur le port ? Viendrais-tu au marché en cariole ? Partagerais-tu le repas des Bretons d'antan ? On finirait bien cette visite par une folle danse !

Cette activité est proposée en lien avec le dispositif atout-sport : des activités sportives, culturelles et scientifiques irriguent le territoire pour les vacances.

INFORMATIONS PRATIQUES

Les lundis 8, 15, 22, 29 juillet, 5, 12, 19 août à 11h
Pour les 4-6 ans
Durée 1h
Nouvelle modalité : paiement en ligne obligatoire de 2 tickets Atout-sport en créant son compte sur www.quimperplus.bzh (ouverture des inscriptions vers le 10 juin)
Limité à 8 enfants avec un adulte accompagnateur maximum

La Bretagne de Yan ! - vacances d'été

L'heure des tout-petits : une visite ludique

Logo du bicentenaire de la naissance de Yan'Dargent

Les enfants s'intéressent à la région natale de Yan'Dargent qu'il a tant célébrée à travers ses peintures : les légendes qui font parfois un peu froid dans le dos, les petits Bretons en costume d'autrefois qui s'amusent ou encore les côtes sauvages époustouflantes.

Cette activité est proposée en lien avec le dispositif atout-sport : des activités sportives, culturelles et scientifiques irriguent le territoire pour les vacances.

INFORMATIONS PRATIQUES

Les vendredis 12, 19, 26 juillet, 2, 9, 16, 23 août à 11h
Pour les 4-6 ans
Durée 1h
Nouvelle modalité : paiement en ligne obligatoire de 2 tickets Atout-sport en créant son compte sur www.quimperplus.bzh (ouverture des inscriptions vers le 10 juin)
Limité à 8 enfants avec un adulte accompagnateur maximum

Image 1 sur 9
L'heure des tout-petits : la sculpture

Image 2 sur 9
L'heure des tout-petits

Image 3 sur 9
L'heure des tout-petits : une visite ludique en famille

Image 4 sur 9
L'heure des tout-petits : une visite ludique

Image 5 sur 9
L'heure des tout-petits

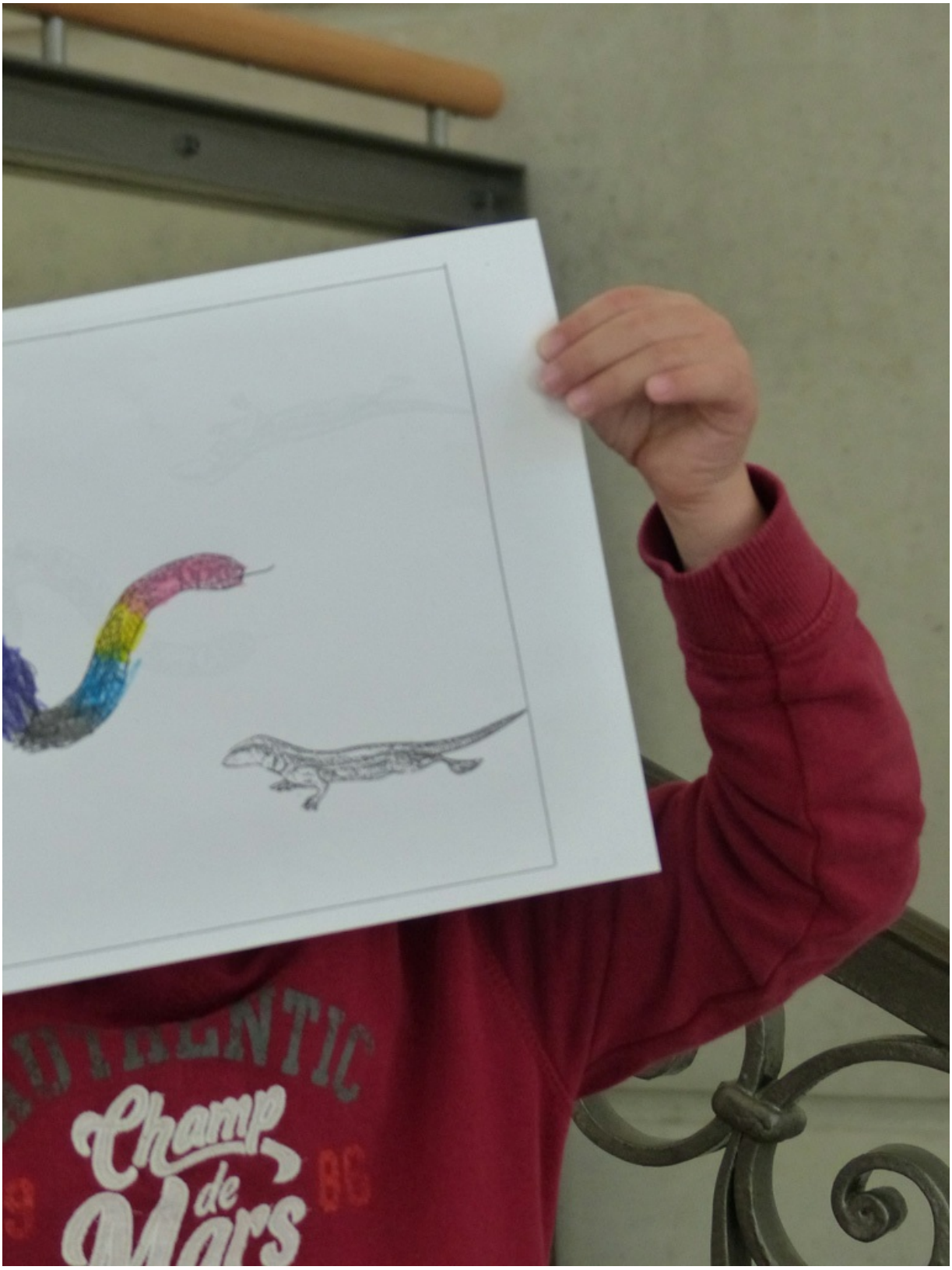

Image 6 sur 9
L'heure des tout-petits : une visite ludique et parfois un coloriage !

Image 7 sur 9
L'heure des tout-petits : une visite ludique avec parfois un costume !
© Le Télégramme Quimper / Bruno Salaun

Image 8 sur 9
L'heure des tout-petits : une visite ludique
© Quimper Bretagne Occidentale

Image 9 sur 9
L'heure des tout-petits : une visite ludique

MUSÉE DES BEAUX-ARTS DE QUIMPER

Suivez-nous sur :

Musée des Beaux-Arts
40, PLACE SAINT-CORENTIN
29000 QUIMPER

02 98 95 45 20

@ CONTACTEZ-NOUS